

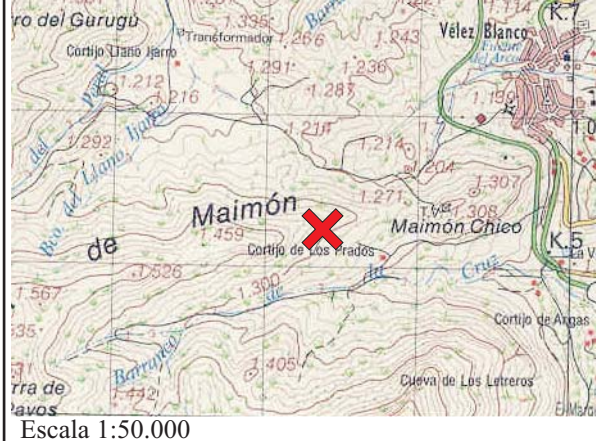

CATÁLOGO DE CAVIDADES PARQUE NATURAL SIERRA DE MARÍA-LOS VÉLEZ



CROQUIS DE SITUACIÓN



IDENTIFICACIÓN:

Nombre: Sima de los Quemaos
Registro catálogo provincial:
Registro catálogo regional: 10968
Hoja topográfica: 952
Coordenadas UTM:
X: 578.335
Y: 4.171.290
Cota topográfica: 1.335 m s.n.m.
Municipio: Vélez Blanco
Paraje: Los Quemaos. Mahimón Chico.

DESCRIPCIÓN:

Tipo de cavidad:

Cueva Sima Abrigo Mina Mina-Cueva

Exploración:

Material necesario: 10 metros de cuerda estática, material de progresión vertical e iluminación

Número de pozos: uno.

Año de exploración: 2000

Año de topografía: 2001

Desarrollo horizontal: 29 metros

Desnivel: -12 metros

Desarrollo vertical desde la entrada: -12 metros.

Estado actual de la cavidad:

Bueno Regular Malo

Breve descripción de la principal problemática existente: Al encontrarse la boca tapada por los pastores de la zona y no presentar indicios de haber sido explorada no presenta problema alguno de conservación.

Posibles medidas a tomar: Ninguna en especial.

Interés turístico: Escaso, ya que se trata de una estrecha fisura en la que apenas es posible cruzarse dos personas.

ARQUEOLOGÍA:

Tipo de yacimiento: No se han descubierto yacimientos asociados.

Edad:

Paleolítico Neolítico Bronce Medieval Otros

Estado:

Bueno Regular Malo

Pinturas Rupestres:

Problemática existente:

Posibles medidas a tomar:

BIOESPELEOLOGÍA:

Murciélagos:

Especie:

Otros organismos:

BIBLIOGRAFÍA RELACIONADA CON LA CAVIDAD:

No aparece citada en ninguna bibliografía conocida

PLANO DE DETALLE DE SITUACIÓN

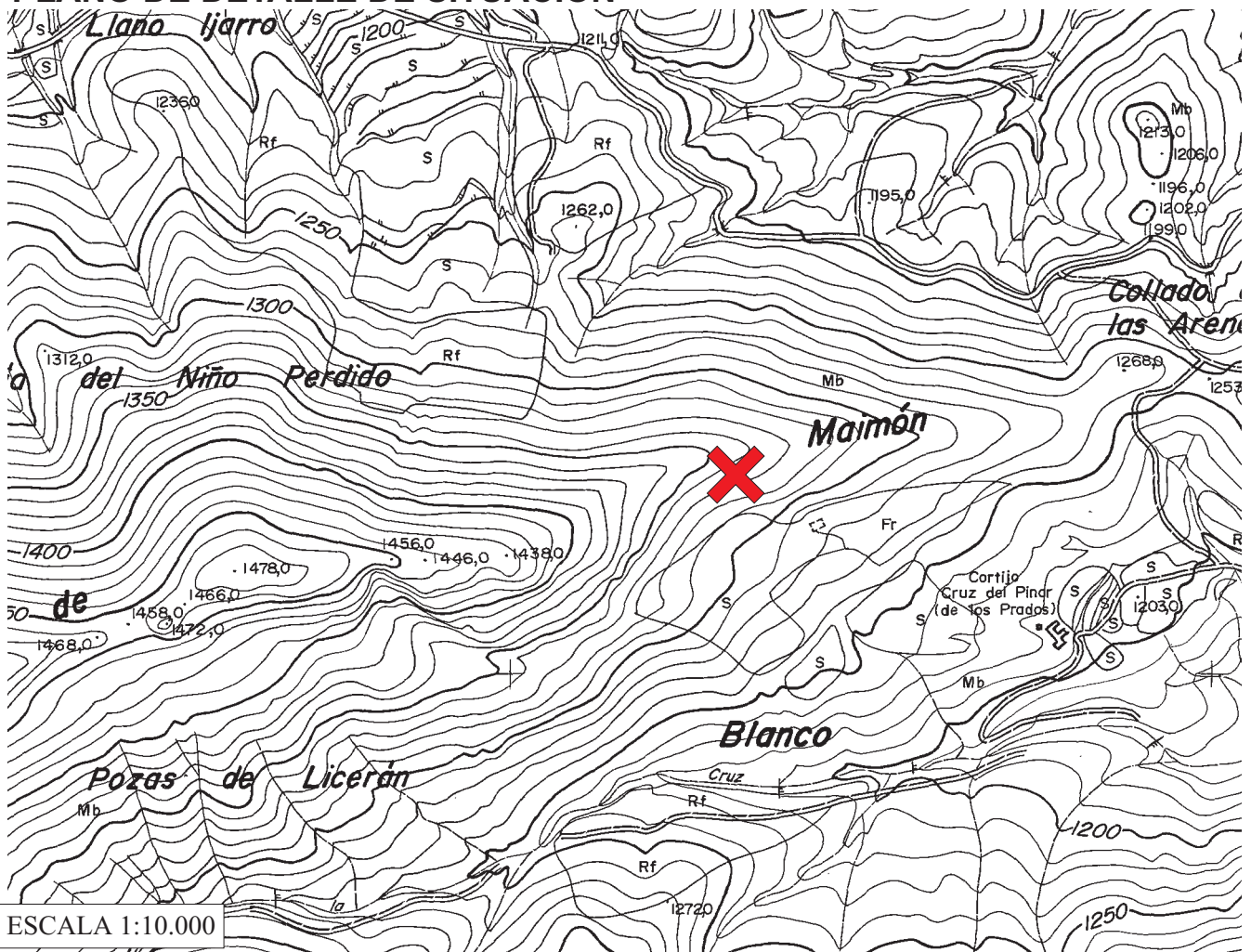

PLANO GEOLÓGICO DEL ENTORNO

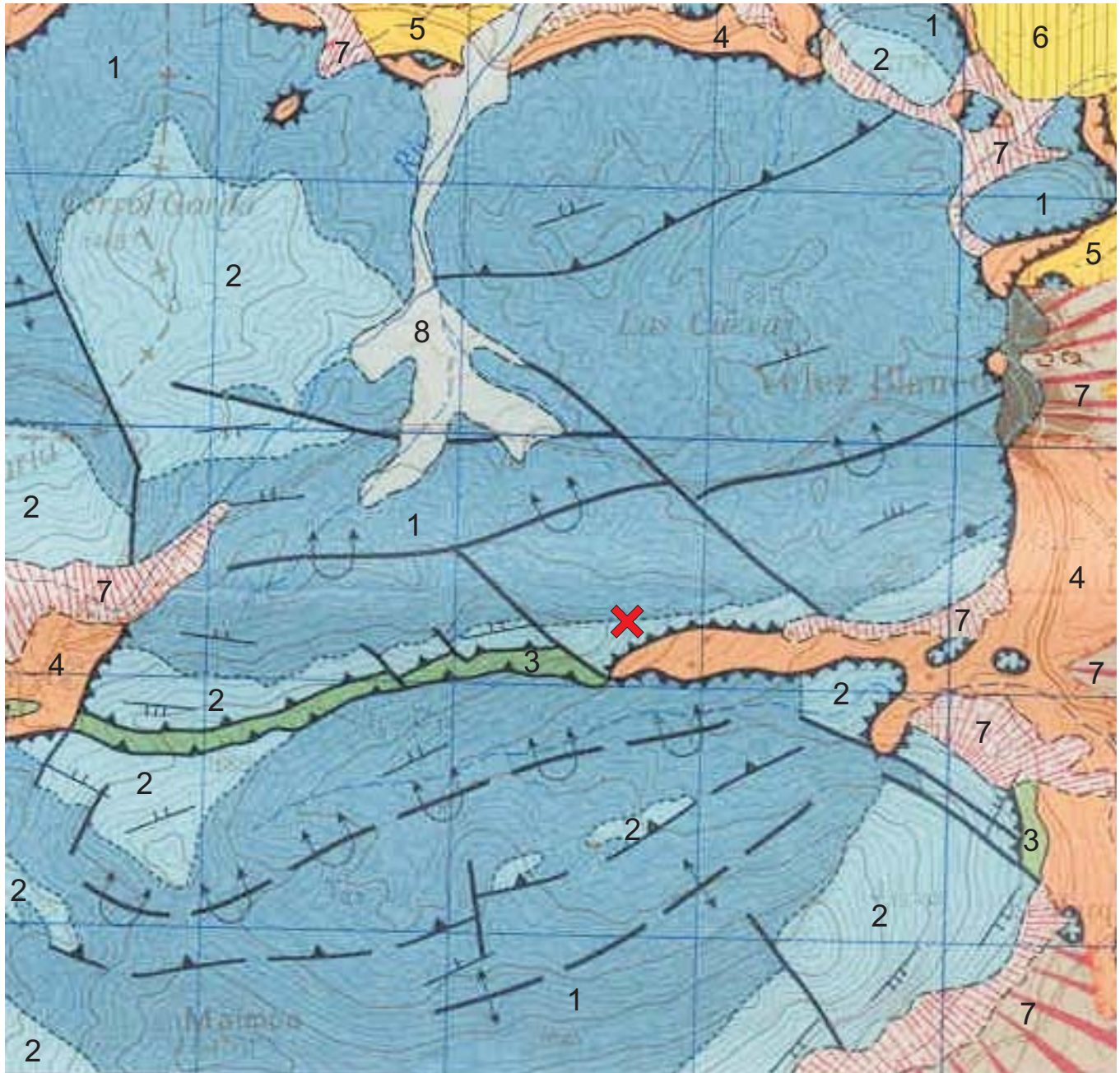

Escala 1:25.000

- 8 Aluvial. Cuaternario
- 7 Glacis. Cuaternario
- 6 Calizas arenosas y conglomerados. Terciario
- 5 Areniscas y arcillas. Terciario
- 4 Margas y margocalizas. Cret. Terc.
- 3 Margas y radiolaritas. Jur.-Cret.
- 2 Calizas oolíticas. Jurásico
- 1 Dolomías. Jurásico

CROQUIS TOPOGRÁFICO:

SIMA DE LOS QUEMAOS

PLANTA

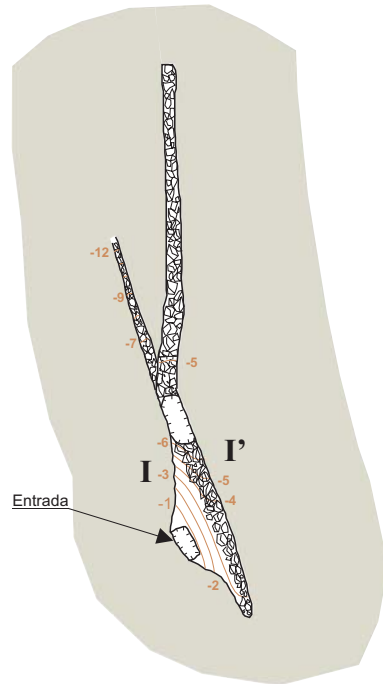

SECCIÓN

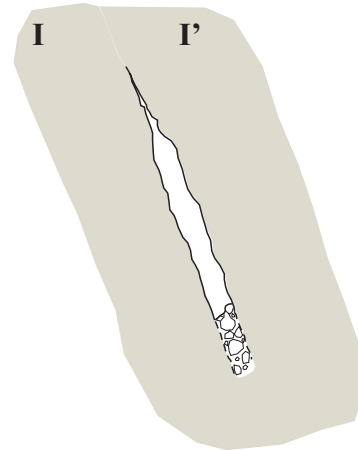

PERFIL



Mahimón Blanco
T.M. Vélez Blanco (Almería)

Coordenadas UTM:

X: 0578335
Y: 4171290
Cota: 1335 m

Topografía (21-01-01):

Antonio González Ramón
Juan Carlos Carra López
Pedro Pérez Martínez
Andrés Segura Herrero

DESARROLLO: 29 m
DESNIVEL: -12 m



FOTOGRAFÍAS:



Diversas perspectivas de la boca de acceso a la sima





Caos de bloques taponando la fisura que forma la sima



Aspecto de las coladas que recubren las paredes de la sima

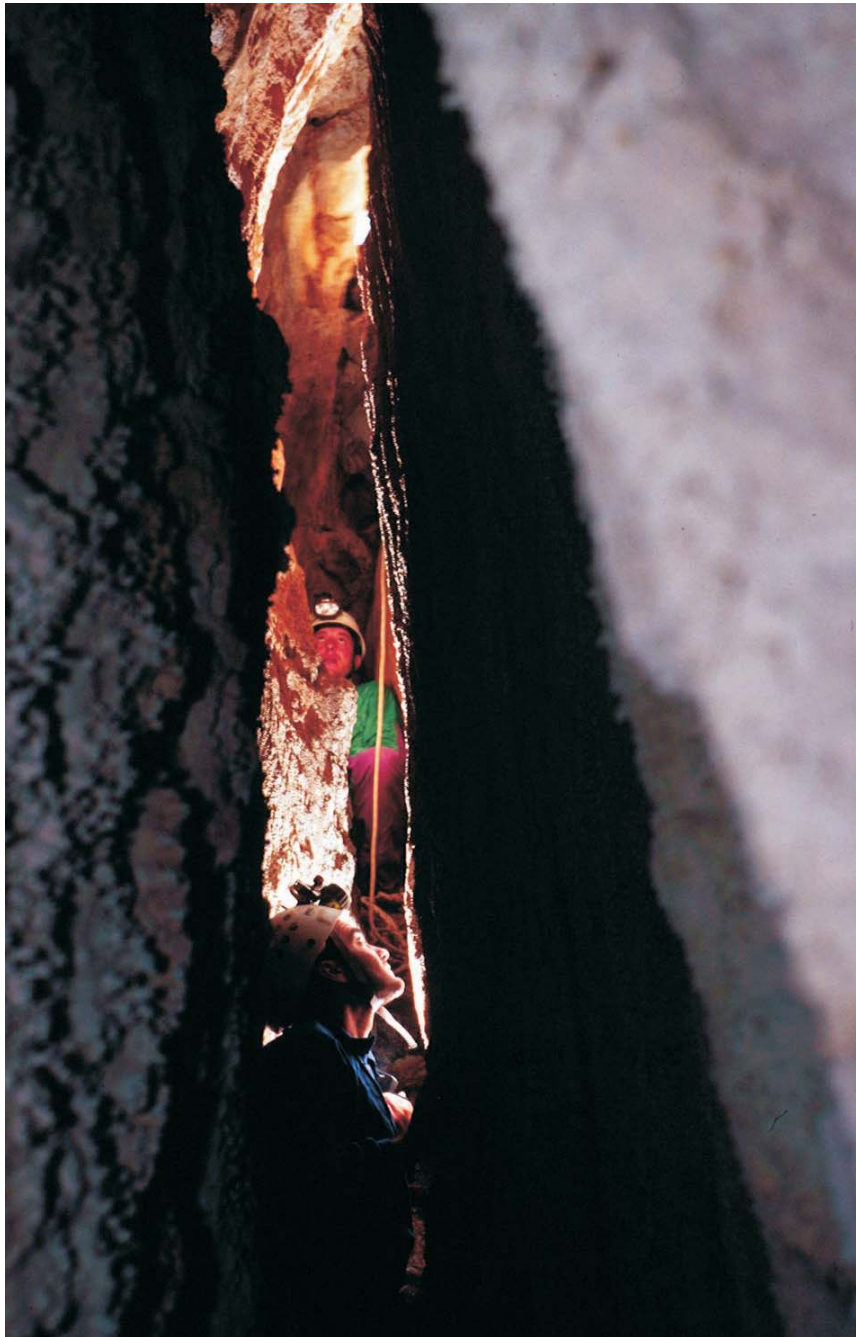

Aspecto del interior de la sima